



Erziehungsstellenverein Hessen e.V.
Geschäftsführender Vorstand

Wasser ist nass, und das macht Spass !!



„Wasserfreizeit“ für Pflegekinder

in Kooperation mit der Sportschule „sail & surf“, Altenfehr

Zeltcamp Marina Neuhof (bei Stralsund)

Sonntag, 9.08. - Sonntag, 16.08.2009

**1 Woche Surfen, Segeln, Kajak fahren
mit Jugendlichen ab ca. 14 Jahren**

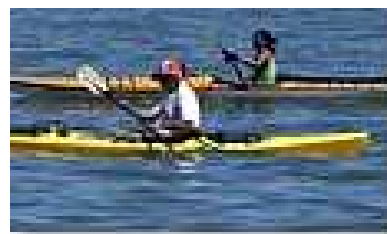

Geschäftsstelle EVH:
Hauptstraße 18
63303 Dreieich-Sprendlingen
Tel.: 06103- 803 9726
Fax: 06103 - 706 9064

Internet:
www.erziehungsstellenverein.de
e-mail:
info@erziehungsstellenverein.de

Bankverbindung (neu !):
Volksbank Mittelhessen e.G.
BLZ 513 900 00
Konto-Nr.: 96 31 60 03

Interessengemeinschaft der hessischen Erziehungsstellen nach § 33,2 SGB VIII und anderer
Mitglied der Internationalen Gesellschaft für erzieherische Hilfen (IGfH)
Mitglied im Deutschen Paritätischen Wohlfahrtsverband Hessen e.V. – anerkannter Träger der Freien Jugendhilfe

Windsurfen - Segeln - Seekajak fahren: Das Meer ist offen für euch!

Ab 14 werden Ferien mit den Eltern mühsam - aber wohin dann?

Für alle Jugendlichen aus Pflegefamilien, die in dieser Situation sind, die aber kaum die üblichen Angebote wahrnehmen wollen / können, ist hier die Lösung:

1 Woche segeln, surfen, Kajak fahren in/an/auf der Ostsee in einem Camp bei Stralsund - pädagogisch geleitet und betreut vom Team des EVH, das weiß, was „unsere“ Kinder brauchen; sportlich geführt vom Team der Sportschule „sail & surf“, Altenfehr.



In einem Zeltcamp (mit Zelten à drei Personen), einem festen Gruppenraum für Schlechtwetterzeiten und mit Vollverpflegung verbringen wir 6 ganze Tage an der Ostsee + 2 Tage Hin- und Rückreise mit dem Zug. Darunter ist ein „Ruhetag“, an dem wir einen Ausflug nach Stralsund und dem Ozeaneum bzw. dem Meeresmuseum unternehmen - und abends zusammensitzen, spielen oder einfach dem Lagerfeuer zuschauen, natürlich direkt am Meer mit Blick auf Rügen. Von unserem Lager aus geht es dann tagsüber auf die See für die Schupperkurse. Und wer mal auf dem Trockenen bleiben will, leistet Matthias Gesellschaft - der hält nämlich die Strandwache, weil Wasser keine Balken hat...



Wir fahren am Sonntag ab 10[°] Uhr mit dem IC nach Hamburg und von dort nach Stralsund. In Hanau, Fulda, Kassel und Göttingen sind Zusteigemöglichkeiten. Zurück geht es am Sonntag darauf mit Ankunft in Frankfurt um 19.50 Uhr.

Das Team wird geleitet von Matthias Pilger-Strohl (Diplom-Sozialpädagoge, EVH) und Jens Köhler (Freizeitpädagoge), ergänzt durch die Pädagogikstudentin Friedericke Kunze.

Eingeladen sind Jugendliche ab ca. 14 Jahren aus Pflegefamilien - auch leibliche - sowie deren Freunde, soweit Platz ist. Platz ist für max. 25 Jugendliche.

Die Veranstaltung wird vom EVH organisiert, ist aber **offen für Kinder anderer Träger oder aus Pflegefamilien**. Und was das Verhalten und die Möglichkeiten angeht: Wir wissen, worauf wir uns einlassen, sind „pflegekindererprobt“ und haben noch nie jemanden vorzeitig zurückschicken müssen...

Nicht überraschend: Es dürfen nur Jugendliche mitfahren, die sichere Schwimmer sind. Drogen - legale wie illegale - sind nicht erlaubt; ansonsten sind alle willkommen, die in einem geschützten Rahmen mit anderen Pflegekindern wegfahren wollen, ohne ständig etwas erklären zu müssen.



Denn man los: Freunde gefragt, Eltern überredet, Anmeldung ausgefüllt und abgeschickt - Koffer packen: Wir freuen uns auf euch!

Jugendfreizeit bei Rügen: „Wasser ist nass, und das macht Spass !!“

- Wann?** Sonntag, 09. August 2009 - Sonntag, 16. August 2009
(Anreise Sonntag ab 16^{oo} Uhr; Abreise Samstag ca. 14^{oo} Uhr)
- Wo?** Sportcamp Marina Neuhof, Stralsund
Notfalltelefon Betreuer: 0170-2470089.
- Wer?** Jugendliche aus Pflegefamilien
(auch leibliche Jugendliche, deren Freunde, Adoptivkinder, Heimkinder...
Mitglieder des EVH haben Vorrang; ansonsten entscheidet die Reihenfolge
der Anmeldung, danach die Zusammensetzung der Gruppe.)
*Es gibt keine Verpflichtung zu besonders geübtem Körper: Gerade diejenigen,
die sich sonst nicht trauen, dürfen kommen und ausprobieren... Nur Schwimmen
muss man können...*
- Wieviel?** Mitglieder des EVH: Euro 490,- / Gäste: Euro 590,-
Die Beiträge gelten pro Woche und Person und beinhalten Übernachtung und
alle Mahlzeiten, das Sportprogramm sowie Eintritte etc. Taschengeld nicht !.
- Anmelden?** **Sofort !!!**
Per Post: Erziehungsstellenverein Hessen, Hauptstr. 18, 63303 Dreieich
Per Fax: 06103 - 706 9064
per e-mail: info@erziehungsstellenverein.de
- Fragen?** Matthias Pilger-Strohl, Tel. 06103 - 803 9726



Anmeldung zur Jugendfreizeit bei Rügen

Hiermit melden wir verbindlich die umseitigen Jugendlichen an.

Name der Pflegeeltern: _____

Anschrift: _____

Tel.: _____ Fax: _____ e-mail: _____

Träger: _____ Mitglied beim EVH: Ja Nein

Der Beitrag in Höhe von insg. Euro _____ soll eingezogen werden von folgendem Konto:

KontoinhaberIn: _____ Kto-Nr.: _____

BLZ: _____ Institut: _____

Mit einem Eintrag in eine Teilnehmerliste für alle sind wir einverstanden. (Ggf. streichen.)
Bei Rücktritt von oder Nichtantritt der Reise kann der TeilnehmerInnenbeitrag nur erstattet
werden, wenn der Platz neu besetzt werden kann. Die Teilnahme gilt erst mit Empfang des Beitrages
als gebucht. Versicherungen sind Sache der Teilnehmer. Anträge für Kostenerstattungen beim
Jugendamt folgen mit der Anmeldebestätigung. **Wir beantragen die Mitgliedschaft im EVH.**

Ort, Datum: _____ Unterschrift(en): _____

Der Erziehungsstellenverein Hessen

ist ein als gemeinnützig anerkannter eingetragener Verein und anerkannter Träger der öffentlichen Jugendhilfe.

Als *Interessenvertretung* von Erziehungsstellen nach § 33,2 KJHG sowie § 34 KJHG (Honorarverträge) ist er Gesprächspartner gegenüber den Trägern der Erziehungsstellen und vertritt - soweit möglich - die Erziehungsstellen in Verhandlungen über Kostensätze, Ausgestaltung der Arbeit und Sicherung der Qualität der Betreuung.

Als *Selbsthilfeeinrichtung* bietet sich der EVH als Forum zum überregionalen Austausch der Erziehungsstellen an, um einander in der Arbeit mit und für die aufgenommenen Kinder und Jugendlichen zu unterstützen sowie um die Erziehungsstellen der unterschiedlichen Träger zusammenzuführen. Er veranstaltet Fortbildungen für Erwachsene und Freizeiten für Kinder und Jugendliche und berät in Fragen der Besteuerung, bei Vertragsangelegenheiten und Erstattungsanträgen sowie der Ausgestaltung der Arbeit. Freizeitangebote runden das Angebot ab.

Der EVH ist Mitglied im DPWV und in der IGfH und arbeitet mit anderen Einrichtungen und Gruppen im Pflegekinderwesen zusammen.

Der Mitgliedsbeitrag beträgt Euro 50,- pro Jahr (ab 2009: Euro 75,- pro Jahr).

Weitere Informationen sowie Downloads von Satzung und Beitrittserklärung über www.erziehungsstellenverein.de . Dort auch weitere Einladungen zur Jugendfreizeit !

Wir freuen uns darauf, Sie kennenzulernen ! Vorstand und Mitglieder des EVH

Wir melden folgende Jugendliche für die Jugendfreizeit bei Rügen an:

1. Vorname, (gesetzl.) Name: _____

Schulform: _____ SchwimmerIn: _____ Alter: _____

Bemerkungen: _____

2. Vorname, (gesetzl.) Name: _____

Schulform: _____ SchwimmerIn: _____ Alter: _____

Bemerkungen: _____

3. Vorname, (gesetzl.) Name: _____

Schulform: _____ SchwimmerIn: _____ Alter: _____

Bemerkungen: _____

4. Vorname, (gesetzl.) Name: _____

Schulform: _____ SchwimmerIn: _____ Alter: _____

Bemerkungen: _____

Aus Abrechnungsgründen bitte pro Familie oder Einrichtung einen Anmeldezettel! Ggf. bitte kopieren!